Collège De Saussure - CEDOC

Nouveautés : DVD

automne 2023

@matiasenelmundo

Documentaires

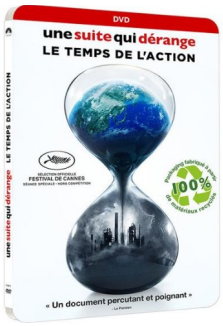

Une suite qui dérange : le temps de l'action
= An inconvenient sequel : truth to power
réal. par Bonni Cohen et Jon Shenk
Paramount pictures corporation, 2017. 1 DVD-Vidéo (94 min.)
551.58 SUI
Résumé : Dix ans après une vérité qui dérange (récompensé aux Oscars) qui a placé le changement climatique en première ligne des préoccupations mondiales, Une suite qui dérange - le temps de l'action se révèle plus que jamais d'actualité. Rejoignez l'ancien vice-président Al Gore dans sa lutte soutenue, tandis qu'il voyage autour du monde pour éduquer et inspirer la prochaine génération de champions du climat. À la fois révélatrice et alarmante, cette suite convaincante montre, malgré des enjeux toujours plus élevés, que les solutions à la crise du climat restent à portée de mains si les pays et les populations s'engagent sur ce terrain. [Boîtier]

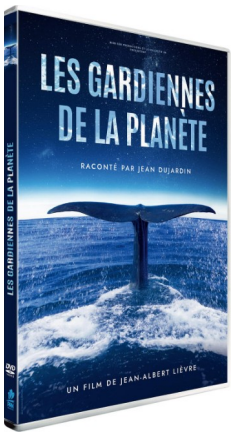

Les gardiennes de la planète
un film de Jean-Albert Lièvre
Bien Sûr Productions, 2022. 1 DVD-Vidéo (82 min.)
559.5 GAR
Résumé : Une baleine à bosse s'est échouée sur un rivage isolé. Alors qu'un groupe d'hommes et de femmes organise son sauvetage, nous découvrons l'histoire extraordinaire des cétacés, citoyens des océans du monde, essentiels à l'écosystème de notre planète depuis plus de 50 millions d'années. [4e de couv.]

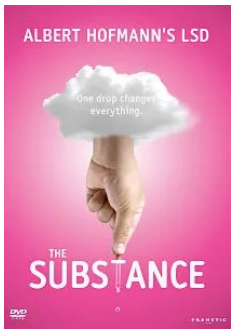

The substance : one drop changes everything

a film by Martin Witz

Ventura film, 2011. 1 DVD-Vidéo (93 min)

613.83 SUB

Résumé : En 1943, le chimiste Albert Hofmann fait dans son laboratoire bâlois la découverte d'une substance jusqu'alors inconnue. La testant sur lui-même, il prend conscience de l'extrême puissance de ce principe actif permettant de modifier radicalement la perception humaine. Il ignore encore que son LSD va changer le monde. [Boitier]

Toute la beauté et le sang versé

un film de Laura Poitras

Pyramide Films, 2023. 1 DVD-Vidéo (117 min)

614.27 TOU

Résumé : Nan Goldin a révolutionné l'art de la photographie et réinventé la notion du genre et les définitions de la normalité. Immense artiste, Nan Goldin est aussi une activiste infatigable, qui, depuis des années, se bat contre la famille Sackler, responsable de la crise des opiacés aux États Unis et dans le monde. Toute la beauté et le sang versé nous mène au cœur de ses combats artistiques et politiques, mus par l'amitié, l'humanisme et l'émotion. [boîtier]

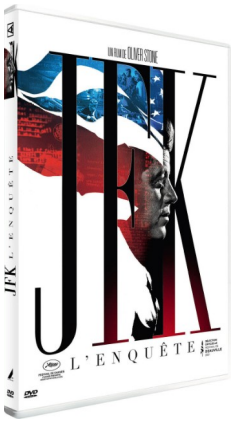

JFK : l'enquête
un film de Oliver Stone
L'atelier d'images, 2022. 1 DVD-Vidéo (113min)
973 JFK
Résumé : Trente ans après son film JFK, Oliver Stone fait voyager les spectateurs à travers les dossiers récemment déclassifiés de l'assassinat du Président Kennedy – le meurtre mystérieux américain le plus conséquent du XXème siècle. Avec le concours d'une équipe d'experts scientifiques, médicaux et balistiques, d'historiens et de témoins, Oliver Stone présente des preuves convaincantes que dans l'affaire Kennedy, la « théorie du complot » est à présent « complot accompli ». [Allociné]

Fictions

Alien 3
directed by David Fincher
20th Century Fox, 2000. 1 DVD-Vidéo (110 min)
791 ALI
Série : Alien : titre de série
Résumé : Seule survivante d'un carnage sur une planète lointaine, Ripley s'échoue sur Fiorina 161, planète oubliée de l'univers, balayée par des vents puissants. Une communauté d'une vingtaine d'hommes y vit. Violeurs, assassins, infanticides, ce sont les plus dangereux détenus de droits communs de l'univers. L'arrivée de Ripley va les confronter à un danger qui sera plus fort qu'eux.

Black Panther

Ryan Coogler

Marvel studios, 2018. 1 DVD-Vidéo (129 min)

791 BLA

Série : Marvel's : titre de série

Résumé : Après les événements qui se sont déroulés dans Captain America : Civil War, T'Challa revient chez lui prendre sa place sur le trône du Wakanda, une nation africaine technologiquement très avancée. Mais lorsqu'un vieil ennemi resurgit, le courage de T'Challa est mis à rude épreuve, aussi bien en tant que souverain qu'en tant que Black Panther. Il se retrouve entraîné dans un conflit qui menace non seulement le destin du Wakanda, mais celui du monde entier... [Ed.]

Black Panther : Wakanda Forever

Ryan Coogler

Marvel studios, 2023. 1 DVD-Vidéo (154 min)

791 BLA

Série : Marvel's : titre de série

Résumé : La Reine Ramonda, Shuri, M'Baku, Okoye et les Dora Milaje luttent pour protéger leur nation des ingérences d'autres puissances mondiales après la mort du roi T'Challa. Alors que le peuple s'efforce d'aller de l'avant, nos héros vont devoir s'unir et compter sur l'aide de la mercenaire Nakia et d'Everett Ross pour faire entrer le royaume du Wakanda dans une nouvelle ère. Mais une terrible menace surgit d'un royaume caché au plus profond des océans : Talokan. [Cede-ch]

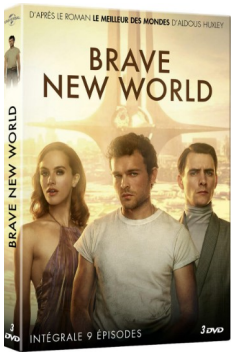

Brave new world : *intégrale 9 épisodes*
créé par David Wiener
Elephant Films, 2023. 3 DVD-Vidéo (9x45 min)
791 BRA
Résumé : Dans un monde sans pauvreté, sans guerre et sans maladie, les humains prennent des psychotropes, le libertinage et le consumérisme sont à l'ordre du jour, et la reproduction s'effectue dans des «écloseries». [Allociné]

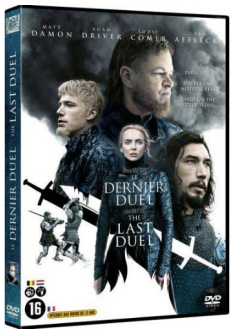

Le dernier duel
réal. : Ridley Scott
20th Century Fox, 2021. 1 DVD-Vidéo (146 min)
791 DER
Résumé : Basé sur des événements réels, le film dévoile d'anciennes hypothèses sur le dernier duel judiciaire connu en France - également nommé « Jugement de Dieu » - entre Jean de Carrouges et Jacques Le Gris, deux amis devenus au fil du temps des rivaux acharnés. Carrouges est un chevalier respecté, connu pour sa bravoure et son habileté sur le champ de bataille. Le Gris est un écuyer normand dont l'intelligence et l'éloquence font de lui l'un des nobles les plus admirés de la cour. Lorsque Marguerite, la femme de Carrouges, est violemment agressée par Le Gris - une accusation que ce dernier récuse - elle refuse de garder le silence, n'hésitant pas à dénoncer son agresseur et à s'imposer dans un acte de bravoure et de défi qui met sa vie en danger. L'épreuve de combat qui s'ensuit - un éprouvant duel à mort - place la destinée de chacun d'eux entre les mains de Dieu. [allocine.fr]

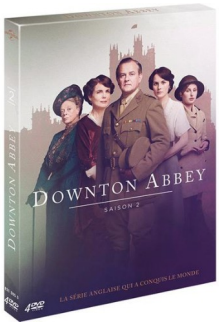

Downton Abbey : saison 2
[Créée par Julian Fellowes]
Universal Studios, 2019. 4 DVD-Vidéo (504 min)
791 DOW
Série : Downton abbey : titre de série
Résumé : 1916, la guerre fait rage. De retour à Downton Abbey, le château est transformé en maison de convalescence. La famille Crawley et leurs visiteurs participent tous à l'effort de guerre. Matthew et les domestiques William et Thomas sont partis au front. Mary se retrouve au milieu d'un scandale, sa jeune soeur Sybil devenue infirmière découvre l'amour alors qu'Edith, la cadette, est persuadée d'avoir retrouvé son cousin Patrick Crawley, disparu dans le naufrage du Titanic. [boîtier]

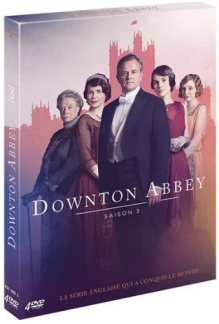

Downton Abbey : saison 3
[créée par Julian Fellowes]
Universal Studios, 2019. 4 DVD-Vidéo (512 min)
791 DOW
Série : Downton abbey : titre de série
Résumé : 1920, l'Angleterre se remet doucement de la Grande Guerre. La vie et les amours de la famille Crawley et des membres de son personnel sont, plus que jamais, exposés au grand jour. Romance, ambition, désir et peines de coeur rythment la vie de cette demeure devenue mythique. Avec l'arrivée de nouveaux membres de la famille et de domestiques prêts à tout pour être engagés ou promus, le monde tranquille, serein et ordonné de Downton est menacé par les passions vécues au sous-sol comme à l'étage. Dans le climat précaire de l'après-guerre, tout est incertitude et lorsqu'une vague de spéculations financières risque de mettre en péril le pays tout entier, les Crawley doivent faire face et lutter pour conserver leur bien le plus précieux, le domaine de Downton et tous ceux qui y vivent. [boîtier]

The Duke : d'après une invraisemblable histoire vraie
réal. par Roger Michell
Pathé, 2022. 1 DVD-Vidéo (91 min.)
791 DUK
Résumé : En 1961, Kempton Bunton, un chauffeur de taxi sexagénaire, vole à la National Gallery de Londres le portrait du Duc de Wellington peint par Goya. Il envoie alors des notes de rançon, menaçant de ne rendre le tableau qu'à condition que le gouvernement rende l'accès à la télévision gratuit pour les personnes âgées. Cette histoire vraie raconte comment un inoffensif retraité s'est vu recherché par toutes les polices de Grande Bretagne, accomplissant le premier (et unique) vol dans l'histoire du musée. [Jaquette]

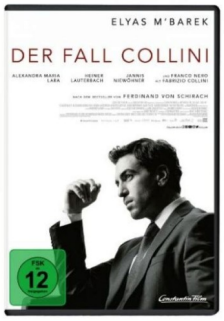

Der Fall Collini
Regie : Marco Kreuzpaintner
Constantin Film Verleih, 2018. 1 DVD-Vidéo (ca 147 min)
791 FAL
Résumé : Der unerfahrene Rechtsanwalt Caspar Leinen (Elyas M'Barek) ist erst seit drei Monaten im Amt, als er zufällig einen Fall annimmt, der sich zum Justizskandal auswachsen wird.

Hokusai
un film de Hajime Hashimoto
Hanabi, 2023. 1 DVD-Vidéo (90min)
791 HOK
Résumé : Japon, XVIIIème siècle. Alors que le pouvoir impérial impose sa censure sur les artistes, le jeune Shunrô, apprenti peintre, est exclu de son école à cause de son tempérament impétueux et du style peu conventionnel de ses estampes. Personne n'imagine alors qu'il deviendra Hokusai, célèbre auteur de la Grande vague de Kanagawa. [boîtier]

Jurassic park

un film de Steven Spielberg

Universal Studios, 2018. 1 DVD-Vidéo (121 min.)

791 JUR

Résumé : Généticien de génie, le professeur John Hammond a recréé de nombreuses espèces de dinosaures à partir d`une goutte de sang prélevée sur un moustique fossilisé. Il projette d`ouvrir un gigantesque et terrifiant parc d`attractions. Mais la pureté de son rêve se heurte à la cupidité des hommes et à la violence latente et indomptable de la nature... [cede.ch]

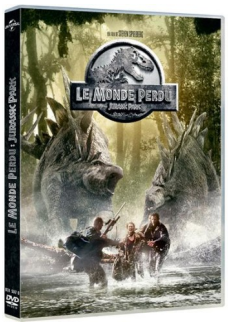

Jurassic Park II : le monde perdu

dir. by Steven Spielberg

Universal Studios, 2005, 2018. 1 DVD-Vidéo (123 min.)

791 JUR

Résumé : Quatre années se sont écoulées depuis la destruction de Jurassic Park. Si Hammond a su tirer les leçons du désastre, son rêve ne s`est pas totalement envolé. Une deuxième île, véritable nursery, abrite encore des centaines d`espèces de dinosaures destinées uniquement à l`observation scientifique. C`est sans compter sur la folle ambition d`une équipe de chasseurs bien décidés à ramener les monstres à San Diego. [CeDe.ch]

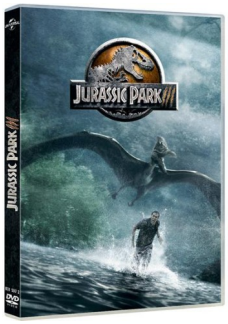

Jurassic Park III

dir. by Joe Johnston

Universal Studios, 2005, 2018. 1 DVD-Vidéo (88 min)

791 JUR

Résumé : Le Dr Grant accepte, pour financer ses travaux de recherche, de survoler avec des passagers qui se sont présentés comme des touristes fortunés, la réserve de dinosaures, où sont reproduites des espèces particulièrement féroces. L'avion s'écrase et ses passagers se retrouvent dans la jungle de l'île, face à des dinosaures carnivores, qui ont développé une forme d'organisation sociale qui les rend particulièrement redoutables.

Retour à Séoul

un film de Davy Chou

Blaq out, 2022. 1 DVD-Vidéo (119 min)

791 RET

Résumé : Sur un coup de tête, Freddie, 25 ans, retourne pour la première fois en Corée du Sud, où elle est née. La jeune femme se lance avec fougue à la recherche de ses origines dans ce pays qui lui est étranger, faisant basculer sa vie dans des directions nouvelles et inattendues. [boîtier]

Showing up

un film de Kelly Reichardt

Diaphana, 2022. 1 DVD-Vidéo (104min)

791 SHO

Résumé : À quelques semaines du vernissage de son exposition, le quotidien d'une artiste et son rapport aux autres. Le chaos de sa vie va devenir sa source d'inspiration... [boîtier

Terminator : renaissance

McG

Sony pictures home entertainment, 2009. 1 DVD-Vidéo (110 min)

791 TER

Série : Terminator

Résumé : En 2018, après l'apocalypse qui a vu s'affronter les hommes et les robots, John Connor est devenu le chef de la résistance humaine contre Skynet et son armée de Terminators. Sa vision du monde est pourtant remise en cause par l'apparition de Marcus Wright, un inconnu qui se souvient seulement de s'être trouvé dans le quartier des condamnés à mort. Alors que Skynet prépare l'assaut final, Connor et Marcus s'engagent dans une odyssée qui va les mener au cœur même des opérations de Skynet. Ils y perceront le terrible secret qui se cache derrière l'annihilation programmée de l'humanité tout entière... [Allociné]

Film d'animation

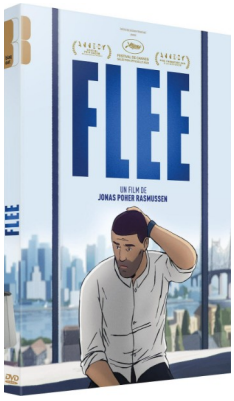

Flee

un film de Jonas Phoer Rasmussen

Blaq out, 2022. 1 DVD-Vidéo (89 min)

791 FLE

Résumé : Pour la première fois, Amin, 36 ans, un jeune réfugié afghan homosexuel, accepte de raconter son histoire. Allongé les yeux clos sur une table recouverte d'un tissu oriental, il replonge dans son passé, entre innocence lumineuse de son enfance à Kaboul dans les années 1980 et traumatismes de la fuite de sa famille pendant la guerre civile, avant la prise du pouvoir par les talibans. Après des années de clandestinité en Russie, Amin - un pseudonyme - arrive seul à 16 ans au Danemark, où il rencontre le réalisateur qui devient son ami. Au fil de son récit et des douleurs enfouies, l'émotion ressurgit. Aujourd'hui universitaire brillant installé avec son compagnon danois Kasper, le jeune homme confie un secret qu'il cachait depuis vingt ans. [arte.tv]